

# Strukturdaten



zur Bundestagswahl  
am 24. September 2017

# Impressum

## Herausgeber

Landeshauptstadt Wiesbaden  
Amt für Strategische Steuerung, Stadtforschung und Statistik  
Wilhelmstraße 32, 65183 Wiesbaden  
September 2017

## Bezug

Amt für Strategische Steuerung, Stadtforschung und Statistik  
Information & Dokumentation  
Postfach 39 20, 65029 Wiesbaden

Tel.: 06 11/31-54 34  
FAX: 06 11/31-39 62  
E-Mail: [dokumentation@wiesbaden.de](mailto:dokumentation@wiesbaden.de)  
Internet: [www.wiesbaden.de](http://www.wiesbaden.de)

## Bildnachweis

Foto: [www.shutterstock.com](http://www.shutterstock.com)

## Druckerei

Druck-Center Landeshauptstadt Wiesbaden

Alle Rechte vorbehalten

Vervielfältigung, auch auszugsweise nur mit Quellenangabe gestattet und mit der Bitte um ein Belegexemplar.  
Für gewerbliche Zwecke ist es grundsätzlich nicht gestattet diese Veröffentlichung oder Teile daraus zu vervielfältigen, auf Mikrofilm/-fiche zu verfilmen oder in elektronische Systeme zu speichern.



# Strukturdaten

## zur Bundestagswahl 2017

### in Wiesbaden

> Bundestagswahlkreis 179

## Inhalt

Seite

### Strukturdaten

> Bevölkerung, Wohnfläche und Kaufkraft .....	1
> Arbeits- und Wohnungsmarkt .....	2
> Wahlberechtigte	
- nach Migrationshintergrund und Wohndauer .....	3
- seit 2013 und nach Religionszugehörigkeit .....	4
- nach Geschlecht und Alter .....	5

### Karte

Parteihochburgen im Wiesbadener Stadtgebiet .....	6
---	---

### Parteihochburgen

> Ergebnisse der Bundestagswahl 2013	
- CDU .....	7
- SPD .....	8
- FDP .....	9
- GRÜNE .....	10
- DIE LINKE .....	11

### Stimmzettel Bundestagswahl 2017

in Wiesbaden .....	12
--------------------	----

Informationsquelle Internet .....	14
-----------------------------------	----



# Strukturdaten

## > Bevölkerung, Wohnfläche und Kaufkraft

Ortsbezirk	Bevölkerung insgesamt	Anteil Haushalte mit Kindern	Wohnfläche pro Einwohner	Kaufkraft pro Einwohner
	30.06.2017	31.12.2016	31.12.2016	2017
	abs.	%	m <sup>2</sup>	EUR
01 Mitte	22.342	14,9	40,2	27.187
02 Nordost	23.074	17,1	51,5	26.716
03 Südost	20.666	19,1	44,3	30.017
06 Rheingauviertel, Hollerborn	21.979	20,0	37,4	22.583
07 Klarenthal	10.617	24,3	33,9	22.769
08 Westend, Bleichstraße	18.169	18,2	34,4	23.776
11 Sonnenberg	8.129	20,8	55,9	33.764
12 Bierstadt	12.632	19,4	46,7	27.654
13 Erbenheim	9.983	24,1	36,2	24.396
14 Biebrich	38.769	19,9	36,6	23.214
16 Dotzheim	27.232	24,3	36,7	23.110
21 Rambach	2.207	19,0	49,3	30.370
22 Heßloch	686	21,2	53,1	30.016
23 Kloppenheim	2.329	24,7	44,8	26.322
24 Igstadt	2.211	24,8	48,8	26.750
25 Nordenstadt	7.886	21,5	45,7	26.258
26 Delkenheim	5.133	25,7	41,6	25.635
27 Schierstein	10.370	19,2	39,9	24.500
28 Frauenstein	2.348	19,0	48,2	23.873
31 Naurod	4.445	21,3	53,9	26.807
32 Auringen	3.396	25,8	49,1	26.980
33 Medenbach	2.465	19,8	46,8	25.824
34 Breckenheim	3.426	21,8	52,4	26.985
51 Amöneburg	1.559	26,9	29,0	21.337
52 Kastel	13.340	21,1	33,7	24.773
53 Kostheim	14.214	21,6	36,9	23.096
<b>Wiesbaden</b>	<b>289.607</b>	<b>20,1</b>	<b>40,8</b>	<b>25.291</b>

# Strukturdaten

## > Arbeits- und Wohnungsmarkt

Ortsbezirk	Arbeitslosenquote	Anteil Haushalte mit SGB II-Bezug ("Hartz IV")	Anteil 1- und 2-Familienhäuser	Anteil Haushalte in selbstgenutztem Wohneigentum
	Sept. 2016	Dez. 2016	31.12.2016	31.12.2016
	%			
01 Mitte	10,0	13,7	7,8	5,4
02 Nordost	5,1	5,2	51,0	28,0
03 Südost	4,8	5,5	53,0	24,4
06 Rheingauviertel, Hollerborn	7,7	11,6	39,3	13,3
07 Klarenthal	11,5	15,2	56,6	16,1
08 Westend, Bleichstraße	11,6	17,0	4,0	4,2
11 Sonnenberg	3,6	2,9	81,5	48,2
12 Bierstadt	4,9	7,1	74,8	30,1
13 Erbenheim	7,9	13,8	62,1	20,2
14 Biebrich	9,5	12,7	54,7	21,1
16 Dotzheim	9,1	13,2	69,3	27,2
21 Rambach	4,9	5,6	82,0	42,5
22 Heßloch	1,7	.	93,0	50,5
23 Kloppenheim	4,5	5,9	82,9	42,4
24 Igstadt	2,5	3,9	84,4	47,8
25 Nordenstadt	3,0	4,5	86,9	50,1
26 Delkenheim	4,0	7,2	87,2	44,8
27 Schierstein	5,6	6,6	60,2	28,2
28 Frauenstein	3,3	3,0	80,1	44,2
31 Naurod	2,0	1,7	84,2	50,9
32 Auringen	2,3	3,0	91,1	59,0
33 Medenbach	2,6	5,9	71,7	37,4
34 Breckenheim	2,4	2,3	86,1	53,0
51 Amöneburg	11,3	19,4	50,3	11,7
52 Kastel	8,0	13,0	61,5	20,5
53 Kostheim	7,0	11,0	74,1	30,4
<b>Wiesbaden</b>	<b>7,4</b>	<b>10,3</b>	<b>64,4</b>	<b>23,9</b>

# Strukturdaten

## > Wahlberechtigte nach Migrationshintergrund und Wohndauer

Ortsbezirk	Wahlberechtigte am 30.06.2017			
	ins- gesamt	und zwar		
		mit Migrations- hintergrund	mit einer Wohn- dauer in WI von 10 Jahren und mehr	nach WI zugezogen seit der Bundestagswahl 2013
abs.	%			
01 Mitte	13.158	16,5	53,9	26,4
02 Nordost	16.829	9,6	70,8	13,2
03 Südost	13.835	13,0	67,9	15,6
06 Rheingauviertel, Hollerborn	13.613	19,2	64,5	17,8
07 Klarenthal	6.715	33,9	85,5	5,4
08 Westend, Bleichstraße	9.954	14,3	52,5	26,5
11 Sonnenberg	6.100	7,1	80,4	8,3
12 Bierstadt	9.016	10,1	81,2	8,1
13 Erbenheim	6.053	16,3	78,8	9,2
14 Biebrich	23.618	16,1	76,0	11,2
16 Dotzheim	17.513	24,7	81,2	8,3
21 Rambach	1.665	5,6	85,9	6,2
22 Heßloch	551	5,1	86,8	4,9
23 Kloppenheim	1.730	7,5	85,1	6,2
24 Igstadt	1.686	5,6	82,9	6,7
25 Nordenstadt	5.817	13,8	83,6	7,5
26 Delkenheim	3.494	14,2	83,8	7,0
27 Schierstein	7.276	15,4	81,6	8,1
28 Frauenstein	1.867	4,1	86,8	5,2
31 Naurod	3.498	4,5	81,9	8,9
32 Auringen	2.575	4,7	83,4	5,6
33 Medenbach	1.883	7,6	80,2	9,2
34 Breckenheim	2.667	4,9	84,1	7,1
51 Amöneburg	784	22,6	76,0	11,6
52 Kastel	7.918	17,4	67,5	17,1
53 Kostheim	9.150	15,3	77,0	10,2
<b>Wiesbaden</b>	<b>188.965</b>	<b>15,2</b>	<b>73,7</b>	<b>12,7</b>

# Strukturdaten

## > Wahlberechtigte seit 2013 und nach Religionszugehörigkeit

Ortsbezirk	Veränderung der Wahlberechtigten- zahl seit der Bundestagswahl 2013	Unter den Wahlberechtigten am 30.06.2017 sind		
		römisch- katholisch	evangelisch	ohne Konfession sonstige
	abs.	%		
01 Mitte	+ 117	20,7	25,9	53,4
02 Nordost	- 54	20,4	29,6	50,0
03 Südost	+ 605	21,0	27,1	51,9
06 Rheingauviertel, Hollerborn	+ 418	20,5	26,6	52,9
07 Klarenthal	- 256	21,3	31,9	46,9
08 Westend, Bleichstraße	- 11	21,8	28,7	49,5
11 Sonnenberg	- 44	21,6	34,2	44,1
12 Bierstadt	- 114	19,9	37,3	42,8
13 Erbenheim	- 115	18,8	36,6	44,6
14 Biebrich	- 300	21,7	30,8	47,5
16 Dotzheim	- 324	21,6	31,2	47,2
21 Rambach	- 50	17,3	44,6	38,1
22 Heßloch	- 15	18,9	45,2	35,9
23 Kloppenheim	- 41	15,1	47,9	37,1
24 Igstadt	+ 31	18,6	42,5	39,0
25 Nordenstadt	- 83	19,4	35,6	45,0
26 Delkenheim	- 151	23,5	37,7	38,8
27 Schierstein	- 29	22,2	33,9	43,9
28 Frauenstein	- 55	42,7	25,1	32,2
31 Naurod	+ 17	18,0	43,2	38,9
32 Auringen	+ 4	22,3	38,4	39,3
33 Medenbach	- 77	19,9	38,5	41,6
34 Breckenheim	- 7	17,1	45,1	37,8
51 Amöneburg	- 36	25,4	24,4	50,3
52 Kastel	- 35	31,7	25,7	42,6
53 Kostheim	- 128	37,0	23,6	39,4
<b>Wiesbaden</b>	<b>- 733</b>	<b>22,3</b>	<b>31,1</b>	<b>46,6</b>



# Strukturdaten

## > Wahlberechtigte nach Geschlecht und Alter

Ortsbezirk	Unter den Wahlberechtigten am 30.06.17 sind								
	Frauen	Jungwähler/-innen		im Alter von ... Jahren					
		zus.	darunter Erstwähler/ -innen	18 bis unter 25	25 bis unter 35	35 bis unter 45	45 bis unter 60	60 bis unter 70	70 und mehr
	%	abs.		%					
01 Mitte	50,4	765	206	13,5	25,8	16,2	24,3	10,1	10,0
02 Nordost	55,5	686	281	6,9	11,5	12,9	27,5	14,0	27,3
03 Südost	53,2	586	198	7,5	16,0	15,7	28,3	12,8	19,8
06 Rheingauviertel, Hollerborn	53,4	731	242	10,4	20,9	17,9	25,6	11,6	13,7
07 Klarenthal	54,7	336	128	8,7	11,2	12,1	23,8	15,3	28,9
08 Westend, Bleichstraße	52,0	620	160	15,0	28,8	17,1	22,3	8,5	8,2
11 Sonnenberg	54,8	265	118	6,6	7,8	11,3	30,7	14,6	29,0
12 Bierstadt	55,1	438	184	7,7	11,6	12,9	26,9	14,8	26,1
13 Erbenheim	53,1	304	121	8,6	16,3	15,0	28,9	13,5	17,7
14 Biebrich	53,5	1.115	444	8,4	14,4	13,7	27,2	14,2	22,1
16 Dotzheim	52,8	1.079	405	10,4	12,3	13,6	28,4	14,9	20,3
21 Rambach	51,8	57	14	6,7	9,8	12,9	30,8	14,2	25,6
22 Heßloch	53,2	20	12	4,5	7,3	10,5	31,2	14,5	31,9
23 Kloppenheim	52,9	80	36	7,2	11,8	14,3	32,9	16,9	16,9
24 Igstadt	52,3	81	36	7,6	10,4	16,7	32,6	15,6	17,1
25 Nordenstadt	52,5	241	102	7,0	11,4	13,6	27,1	17,3	23,6
26 Delkenheim	52,0	186	84	8,8	10,0	13,6	26,6	17,3	23,6
27 Schierstein	53,1	299	105	7,2	14,0	13,3	27,3	14,1	24,2
28 Frauenstein	51,6	72	28	7,3	10,6	11,1	30,9	16,1	24,0
31 Naurod	53,1	131	67	6,2	10,3	13,2	29,8	15,6	24,8
32 Auringen	52,0	150	60	8,2	8,7	13,4	35,4	15,8	18,4
33 Medenbach	52,1	77	31	9,1	14,9	12,3	31,2	15,1	17,5
34 Breckenheim	52,9	140	53	7,9	10,3	14,4	27,1	15,7	24,7
51 Amöneburg	53,2	54	26	9,4	19,6	18,9	26,9	10,5	14,7
52 Kastel	51,4	438	164	10,7	21,1	14,5	27,1	12,3	14,3
53 Kostheim	51,8	440	168	8,8	15,6	12,8	27,2	15,1	20,7
<b>Wiesbaden</b>	<b>53,1</b>	<b>9.391</b>	<b>3.473</b>	<b>9,1</b>	<b>15,5</b>	<b>14,3</b>	<b>27,2</b>	<b>13,7</b>	<b>20,3</b>

# Parteihochburgen im Wiesbadener Stadtgebiet\*

6

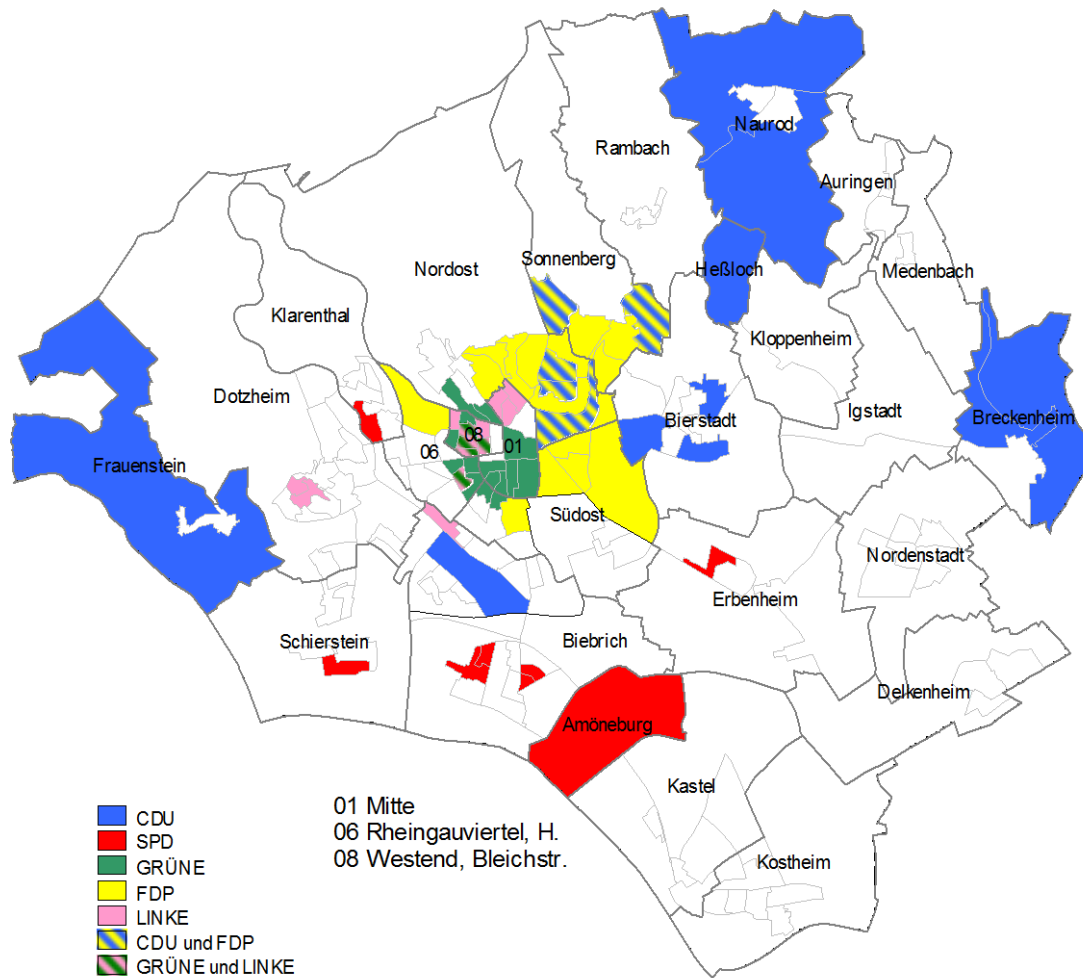

\* Stand: Juli 2017

# Parteihochburgen der CDU

> Ergebnisse der Bundestagswahl 2013

	Hochburgen	Gesamtstadt
	%	
<b>Wahlbeteiligung</b>	<b>82,8</b>	<b>69,8</b>
<b>Stimmenanteile <sup>1)</sup> für</b>		
CDU	51,1	38,7
SPD	21,8	27,8
FDP	9,4	6,8
GRÜNE	7,9	11,7
DIE LINKE	2,7	5,9
AfD	5,0	5,1

Hochburgen <sup>2)</sup> der CDU sind	
im Ortsbezirk...	der/die Wahlbezirk/e ...
Nordost	0212, 0214, 0281
Sonnenberg	1121, 1171
Bierstadt	1212, 1222, 1261
Biebrich	1531
Heßloch	2211
Frauenstein	2812
Naurod	3121, 3122
Breckenheim	3412, 3413

1) Zweitstimme

2) Stand: Juli 2017

# Parteihochburgen der SPD

> Ergebnisse der Bundestagswahl 2013

	Hochburgen	Gesamtstadt
	%	

**Wahlbeteiligung** **64,4** **69,8**

## Stimmenanteile <sup>1)</sup> für

CDU	32,7	38,7
SPD	38,6	27,8
FDP	3,9	6,8
GRÜNE	7,5	11,7
DIE LINKE	8,3	5,9
AfD	4,8	5,1

Hochburgen <sup>2)</sup> der SPD sind	
im Ortsbezirk...	der/die Wahlbezirk/e ...
Klarenthal	0722
Erbenheim	1321
Biebrich	1412, 1413, 1471, 1472
Schierstein	2712
Amöneburg	5111

1) Zweitstimme

2) Stand: Juli 2017

# Parteihochburgen der FDP

> Ergebnisse der Bundestagswahl 2013

	Hochburgen	Gesamtstadt
	%	
<b>Wahlbeteiligung</b>	<b>82,2</b>	<b>69,8</b>
<b>Stimmenanteile <sup>1)</sup> für</b>		
CDU	46,1	38,7
SPD	20,0	27,8
FDP	12,5	6,8
GRÜNE	10,1	11,7
DIE LINKE	3,6	5,9
AfD	5,4	5,1

Hochburgen <sup>2)</sup> der FDP sind	
im Ortsbezirk...	der/die Wahlbezirk/e ...
Nordost	0211, 0212, 0213, 0214, 0221, 0222, 0231, 0232, 0271, 0281
Südost	0311, 0321, 0322, 0331, 0521
Rheingauviertel, Hollerborn	0671
Sonnenberg	1121, 1131, 1132, 1141, 1171

1) Zweitstimme

2) Stand: Juli 2017

# Parteihochburgen der GRÜNEN

> Ergebnisse der Bundestagswahl 2013

	Hochburgen	Gesamtstadt
	%	

**Wahlbeteiligung** **71,9** **69,8**

## Stimmenanteile <sup>1)</sup> für

CDU	24,5	38,7
SPD	28,7	27,8
FDP	4,7	6,8
GRÜNE	21,1	11,7
DIE LINKE	10,0	5,9
AfD	4,7	5,1

Hochburgen <sup>2)</sup> der GRÜNEN sind	
im Ortsbezirk...	der/die Wahlbezirk/e ...
Mitte	0112, 0121, 0122, 0131, 0132, 0133
Nordost	0243, 0244
Südost	0511, 0512
Rheingauviertel, Hollerborn	0621, 0622, 0623, 0624
Westend, Bleichstraße	0812, 0821, 0822, 0823, 0824, 0825

1) Zweitstimme

2) Stand: Juli 2017

# Parteihochburgen der LINKEN

> Ergebnisse der Bundestagswahl 2013

	Hochburgen	Gesamtstadt
	%	
<b>Wahlbeteiligung</b>	<b>61,5</b>	<b>69,8</b>
<b>Stimmenanteile <sup>1)</sup> für</b>		
CDU	25,6	38,7
SPD	29,5	27,8
FDP	4,3	6,8
GRÜNE	17,0	11,7
DIE LINKE	12,7	5,9
AfD	4,4	5,1

11

Hochburgen <sup>2)</sup> der LINKEN sind	
im Ortsbezirk...	der/die Wahlbezirk/e ...
Mitte	0151, 0152, 0153
Rheingauviertel, Hollerborn	0623
Westend, Bleichstraße	0812, 0813, 0822, 0823, 0824, 0826
Biebrich	1541
Dotzheim	1663, 1664

1) Zweitstimme

2) Stand: Juli 2017

# Original-Stimmzettel

Größe: 52,5 cm x 21 cm

## Stimmzettel

für die Wahl zum Deutschen Bundestag am 24. September 2017  
im Wahlkreis 179 – Wiesbaden

### Sie haben 2 Stimmen

hier 1 Stimme für die Wahl eines/einer Wahlkreis-abgeordneten  
 hier 1 Stimme für die Wahl einer Landesliste (Partei) – maßgebende Stimme für die Verteilung der Sitze insgesamt auf die einzelnen Parteien –

#### Erststimme

1	<b>Jung, Ingmar</b> Staatssekretär Wiesbaden	<b>CDU</b> Christlich Demokratische Union Deutschlands	<input type="checkbox"/>
2	<b>Rottloff, Simon</b> Betriebsrat Wiesbaden	<b>SPD</b> Sozialdemokratische Partei Deutschlands	<input type="checkbox"/>
3	<b>Möller, Felix</b> Politikwissenschaftler Wiesbaden	<b>GRÜNE</b> BÜNDNIS 90/DIE GRÜNEN	<input type="checkbox"/>
4	<b>Gabriel, Adrian</b> Wissenschaftlicher Referent Wiesbaden	<b>DIE LINKE</b> DIE LINKE	<input type="checkbox"/>
5	<b>Goebel, Michael</b> Beamter Wiesbaden	<b>AfD</b> Alternative für Deutschland	<input type="checkbox"/>
6	<b>Schwalbach, Lucas</b> Student Wiesbaden	<b>FDP</b> Freie Demokratische Partei	<input type="checkbox"/>
7	<b>Langer, Gunnar</b> Testing Analyst Wiesbaden	<b>PIRATEN</b> Piratenpartei Deutschland	<input type="checkbox"/>
9	<b>Kroll, Hans-Georg</b> Unternehmer Wiesbaden	<b>FREIE WÄHLER</b> FREIE WÄHLER	<input type="checkbox"/>
10	<b>Gürtler, Alexander</b> IT-Manager Wiesbaden	<b>Die PARTEI</b> Partei für Arbeit, Rechtsstaat, Tierschutz, Elitenförderung und basisdemokratische Initiative	<input type="checkbox"/>

#### Zweitstimme

<input type="checkbox"/>	<b>CDU</b>	<b>Christlich Demokratische Union Deutschlands</b> Prof. Dr. Helge Braun, Dr. Michael Meister, Patricia Lips, Dr. Peter Tauber, Bernd Siebert	1
<input type="checkbox"/>	<b>SPD</b>	<b>Sozialdemokratische Partei Deutschlands</b> Michael Roth, Christine Lambrecht, Dr. Sascha Raabe, Dagmar Schmidt, Sören Bartol	2
<input type="checkbox"/>	<b>GRÜNE</b>	<b>BÜNDNIS 90/DIE GRÜNEN</b> Daniela Wagner, Omid Nouripour, Kordula Schulz-Asche, Wolfgang Strengmann-Kuhn, Dr. Bettina Hoffmann	3
<input type="checkbox"/>	<b>DIE LINKE</b>	<b>DIE LINKE</b> Sabine Leidig, Dr. Achim Kessler, Christine Buchholz, Jörg Cezanne, Heidemarie Scheuch-Paschkewitz	4
<input type="checkbox"/>	<b>AfD</b>	<b>Alternative für Deutschland</b> Mariana Harder-Kühnel, Joana Cotar, Uwe Schulz, Jan Nolte, Albrecht Glaser	5
<input type="checkbox"/>	<b>FDP</b>	<b>Freie Demokratische Partei</b> Nicola Beer, Dr. Stefan Ruppert, Dr. Hermann Solms, Bettina Stark-Watzinger, Till Mansmann	6
<input type="checkbox"/>	<b>PIRATEN</b>	<b>Piratenpartei Deutschland</b> Sebastian Alischer, Pawel Borodan, Frank Larche, Robin Geddert, Christian Hufgard	7
<input type="checkbox"/>	<b>NPD</b>	<b>Nationaldemokratische Partei Deutschlands</b> Jean-Christoph Fiedler, Daniel Lachmann, Thassilo Hantusch, Stefan Jagsch, Christine Fritz	8
<input type="checkbox"/>	<b>FREIE WÄHLER</b>	<b>FREIE WÄHLER</b> Engin Eroglu, Laura Schulz, Michael Weingärtner, Andre Wittmann, Dennis Lehmann	9
<input type="checkbox"/>	<b>Die PARTEI</b>	<b>Partei für Arbeit, Rechtsstaat, Tierschutz, Elitenförderung und basisdemokratische Initiative</b> Alix Schwarz, Christian Scheeff, Nico Wehnemann, Jan Steffen, Helge Kuhlmann	10





<input type="radio"/>	<b>BüSo</b>	<b>Bürgerrechtsbewegung Solidarität</b> Alexander Hartmann, Ilja Karpowski, Christopher Lewis, Josef Stalleicher, Rainer Apel	11
<input type="radio"/>	<b>MLPD</b>	<b>Marxistisch-Leninistische Partei Deutschlands</b> Peter Weispfenning, Deniz Pektaş, Hans Roth, Barbara Meyer, Stefan Walther	12
<input type="radio"/>	<b>BGE</b>	<b>Bündnis Grundeinkommen</b> Dr. Valentine Reimer, Gerhard Wagner, Laura Glanert, Mark Appoh, Wolfgang Herrms	13
<input type="radio"/>	<b>DKP</b>	<b>Deutsche Kommunistische Partei</b> Axel Koppey, Erika Beltz, Lucas Zeise, Claudia Reimer, Tobias Salin	14
<input type="radio"/>	<b>DM</b>	<b>Deutsche Mitte</b> Gottfried Glückner, Dr. Jens Bengen, Nathalie Hanna, Peter Pawlak, Ilona Trinkert	15
<input type="radio"/>	<b>ÖDP</b>	<b>Ökologisch-Demokratische Partei</b> Angela Binder, Udo Arenz, Yasmin Finkbohner, Arnd Lepère, Jürgen Reuß	16
<input type="radio"/>	<b>Tier- schutz- partei</b>	<b>PARTEI MENSCH UMWELT TIERSCHUTZ</b> Claudia Scharnagl, Sylvia Emmerling, Sigrid Wellmann, Marc-Oliver Pohle	17
<input type="radio"/>	<b>V-Partei<sup>3</sup></b>	<b>V-Partei<sup>3</sup> – Partei für Veränderung, Vegetarier und Veganer</b> Leonardo Fazio, Alexandra Munir-Muuß, Henry Taylor, Christopher Burow, Sven Ulrich	18

## Wahlinformationen

[www.wiesbaden.de/wahlen](http://www.wiesbaden.de/wahlen)



## Wahlergebnisse

<https://wahlergebnisse.wiesbaden.de>



## Wahlanalysen

[www.wiesbaden.de/statistik](http://www.wiesbaden.de/statistik)





## Informierte wissen mehr ...



Amt für Strategische Steuerung, Stadtforschung und Statistik  
Wilhelmstraße 32 | 65183 Wiesbaden

Telefon 06 11 | 31 54 34  
E-Mail dokumentation@wiesbaden.de



---

[www.wiesbaden.de/wahlen](http://www.wiesbaden.de/wahlen) und [www.wiesbaden.de/statistik](http://www.wiesbaden.de/statistik)